COMUNE DI MONTELLA

PROVINCIA DI AVELLINO

PIANO URBANISTICO COMUNALE

LEGGE REGIONALE N. 16/2004 "NORME SUL GOVERNO DEL TERRITORIO"
REGOLAMENTO N.5/ 2011 DI ATTUAZIONE DELLE NORME PER IL GOVERNO DEL TERRITORIO

RTP
Prof.Arch.Enrico Sicignano

Arch.Vittorio De Vito

Arch. Arturo Petracca

Sindaco
Ferruccio Capone

Assessore alla Pianificazione Urbanistica
Arch. Salvatore Palmieri

RUP
Arch.Bruno Di Nardo

QUADRO

LO STATO DI ATTUAZIONE DEGLI STRUMENTI DI PIANIFICAZIONE VIGENTI	TAV. A3

0 62,5 125 250 375 500 Metri

Scala 1:2.500

LEGENDA

Confine Comunale

Piano Regolatore Generale

Zona C

Zona D

Grado di Attuazione

Alto

Medio

Basso
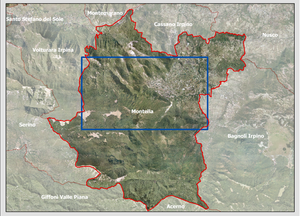
INQUADRAMENTO